

DAMVILLERS SPINCOURT



**DAMVILLERS
SPINCOURT**
COMMUNAUTÉ DE COMMUNES

ACTU



SANTE - VACCINATION

Retrouvez-nous sur :
www.damvillers-spincourt.fr

 Communauté de Communes Damvillers Spincourt





EDITO

PAR LE PRÉSIDENT DE LA COMMUNAUTÉ
DE COMMUNES JEAN MARIE MISSLER

«envisager les semaines
qui viennent avec un peu
plus d'optimisme»

SOMMAIRE

P2 EDITO

P3 ADMINISTRATIF

P4/P5 BUDGET

P6/P7 SCOLAIRE

P7 SCOLAIRE

P8 EXTRASCOLAIRE

P9 PETITE ENFANCE

P10/ P11 VALORISATION DES
DÉCHETS

P12 NATURA 2000 - GEMAPI

P13/P14 DÉVELOPPEMENT LOCAL

P15 TOURISME CULTURE

La situation sanitaire s'améliore et nous pouvons envisager les semaines qui viennent avec un peu plus d'optimisme.

Cette crise a bouleversé nos habitudes et a produit des effets qui se feront sentir pendant longtemps.

Les relations humaines se sont dégradées et l'agressivité est devenue pour certains une règle : il est temps de se reprendre.

Au niveau de notre Communauté de Communes, malgré les difficultés rencontrées pour se réunir et travailler sereinement, nous avons continué le développement de nos projets.

L'incertitude liée à la détermination de nos futures recettes nous oblige à une gestion prudente et encore plus rigoureuse.

Préparer l'avenir en réalisant des travaux structurants et profitables aux habitants reste l'objectif principal de notre intercommunalité.

Les projets ne manquent pas et la mise en place d'une OPAH (Opération Programmée d'Amélioration de l'habitat) devrait se réaliser prochainement: elle permettra aux propriétaires d'améliorer de façon significative et avec des aides financières bonifiées, les logements qu'ils occupent.

DAMVILLERS SPINCOURT ACTU N° 12

Magazine d'information de la Communauté de
Communes de Damvillers Spincourt

Directeur de la Publication : Jean-Marie MISSLER

Rédaction : Service Communication de la CCDS

Crédit photos et images : Pexel, Pixabay, ADEME et Ser-

vice Communication de la CCDS

Imprimé en 4200 ex. en JUIN 2021

ISSN 2558-538X

LE PRÉSIDENT
JEAN-MARIE MISSLER

ADMINISTRATIF

NOUVEAU



Ouverture de l'espace France Services depuis février 2021 au pôle administratif de Spincourt de la Communauté de Communes. Laetitia et Alexandra vous accompagnent sur rendez-vous pour :

- ➔ vos démarches santé (CPAM, MSA)
- ➔ vos demandes de prestations CAF
- ➔ vos demandes de droits sociaux (APL, RSA, Prime d'activité...)
- ➔ votre pré-demande de renouvellement de votre carte d'identité / Passeport
- ➔ effectuer une demande de carte grise, déclarer la vente de son véhicule, obtenir un certificat de situation administrative...
- ➔ vos démarches fiscales (Impôts, redevances...)
- ➔ vos démarches dans votre demande de retraite / pension d'ancien combattant
- ➔ votre demande de renouvellement de permis de conduire...

En cas de besoin, elles s'appuient sur un correspondant au sein des réseaux partenaires, le cas échéant par un appel vidéo avec l'utilisateur.



A Damvillers

Contact :
03 29 85 56 23
Sur rendez-vous uniquement du lundi au vendredi de
9h à 12h et de 14h à 17h.
3 place Louis Bertrand 55230 SPINCOURT
france.services@damvillers-spincourt.fr



Laetitia et Alexandra à Spincourt

Les partenaires et services disponibles :



A Damvillers, l'Espace France Services se situe au sein du bureau de poste. Mégane, diplômée du secteur social, vous reçoit dans son bureau toute la semaine aux horaires de la Poste (Lundi - Mardi - Jeudi - Vendredi : 9h00-12h00/14h-15h30 et Mercredi/Samedi de 9h00 à 12h00)

Contact : 03 29 85 18 87.



BUGDET

FONCTIONNEMENT

COMPTE ADMINISTRATIF 2020 :

L'année 2020 restera indéniablement marquée par la crise sanitaire. Les effets ont été multiples et entrent en ligne de compte dans divers axes du budget intercommunal. Une analyse sur le long terme sera nécessaire pour en mesurer tous les impacts. Les finances de la collectivité se sont globalement maintenues, ce qui a permis de dégager un résultat de clôture de 355 810 €. Cette capacité à dégager un excédent de fonctionnement est vitale pour financer les multiples projets d'investissements de la Communauté de Communes.

Toutefois, il est nécessaire de gérer avec prudence car tous les effets de la pandémie ne sont pas encore connus, la crainte d'une crise économique n'est toujours pas exclue. Des signaux alarmants existent : une baisse forte des bases des Cotisations Foncières des Entreprises, une augmentation significative des impayés...

BUDGET 2021 : Assurer la stabilité

Pour tenter de se prémunir contre tout aléa les élus ont fait le choix de la stabilité des dépenses de fonctionnement. La maîtrise de celles-ci reste une priorité.

DÉPENSES DE FONCTIONNEMENT : 5 601 084€

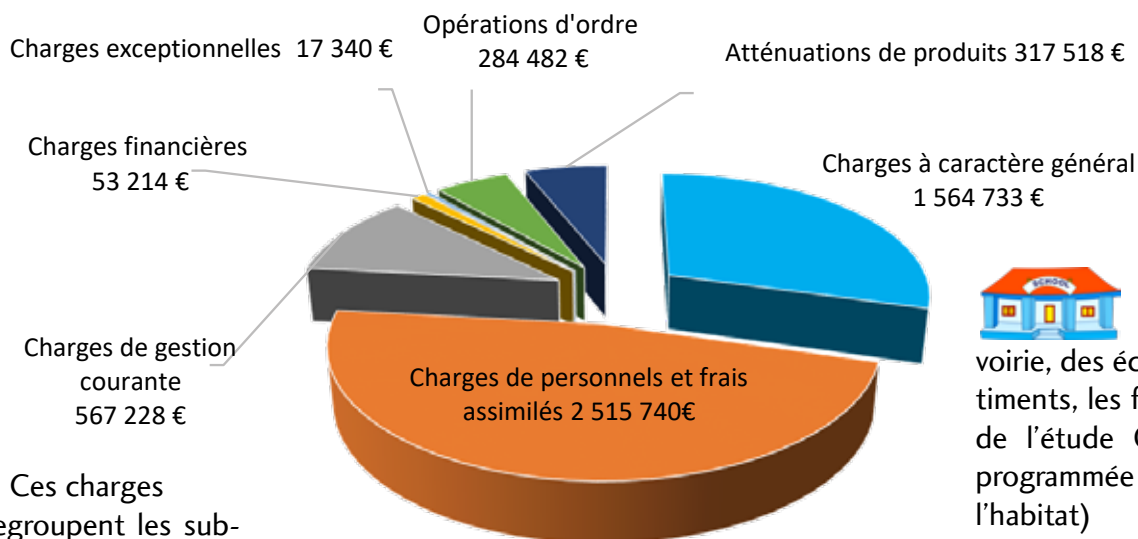

Ces charges regroupent les subventions associations, contributions au SDIS...



La Communauté de Communes emploie 130 agents (crèches, écoles, administratif, technique,...)



Cela comprend l'entretien de la voirie, des écoles et autres bâtiments, les frais de lancement de l'étude OPAH (opération programmée d'amélioration de l'habitat)

RECETTES DE FONCTIONNEMENT : 5 601 084€

Elles sont principalement constituées :

- ➔ des dotations de l'État
- ➔ des impôts locaux
- ➔ des produits des services (repas de cantine, crèches, périscolaire...)



Maintien des taux d'impôts locaux, depuis la création de la Communauté de Communes au 1er janvier 2017 les taux n'ont jamais évolué :

- ➔ Taxe foncière bâti = 16.62%
- ➔ Taxe foncière non bâti = 22,78%
- ➔ Cotisations foncières des entreprises = 18,75%

BUDGET

INVESTISSEMENT

Maintenir un haut niveau d'investissement montre le dynamisme d'un territoire et la confiance d'un retour à la normale. Les investissements mettent aussi en avant les priorités des élus :

BUDGET D'INVESTISSEMENT 2021 : 4 852 634€

- ➔ Santé
- ➔ Voirie
- ➔ Développement Economique
- ➔ Scolaire
- ➔ Numérique
- ➔ Petite Enfance
- ➔ Habitat
- ➔ Tourisme
- ➔ Eclairage public
- ➔ Service à la population



Scolaire : Rénovation thermique de l'école de Rouvrois



Voirie : Merles - Saint Laurent Sut Othain



Santé : Travaux d'extension de la Maison de Santé à Spincourt



Habitat : rénovation de logements intercommunaux à Damvillers



Programme d'éclairage public secteur Damvillers - 3ème année



Tourisme : Camp Marguerre



SCOLAIRE

TRAVAUX AU GROUPE SCOLAIRE DE ROUVROIS

Les travaux au groupe scolaire de Rouvrois sur Othain représentent la principale opération d'investissement de cette année 2021. La rénovation thermique pour laquelle des matériaux biosourcés sont utilisés, est l'enjeu de ce projet. En effet, les consommations d'énergie représentaient un véritable «gouffre» financier, sans parler des émissions de gaz à effet de serre de la chaudière fioul âgée de près de 20 ans.

En complément de ces travaux d'isolation, une pompe à chaleur par géothermie (avec forage vertical) devra être installée pour bénéficier d'une énergie renouvelable et locale.

Le projet divisé en quatre tranches, a débuté par l'aile primaire, la partie centrale sera réalisée durant l'été et l'aile maternelle se poursuivra vraisemblablement à la rentrée de Septembre (les aléas liés à la crise sanitaire impactent de nombreux chantiers notamment sur les délais de fourniture des matériaux ce qui pourrait faire évoluer le planning).



Ecole de Rouvrois - Nouvelles fenêtres

PLAN DE RELANCE NUMERIQUE

Dans le cadre du plan de relance nationale, la Communauté de Communes s'est lancée dans l'appel à projet visant à renouveler le parc de tableaux interactifs des écoles du territoire. Les investissements réalisés se feront en fonction des subventions obtenues.



CONSTRUCTION RPI BOIS BRÛLÉ



L'étude des sols indispensable pour avancer dans le dossier a été réalisée en avril 2021. La prochaine étape sera le recrutement d'une équipe de maîtrise d'oeuvre via un concours d'architecte.

La première phase du concours sera lancée début juin.

FERMETURE DE POSTE AU RPI BOIS BRÛLÉ

Face à la baisse constante des effectifs sur les communes du RPI Bois Brûlé, l'Éducation Nationale a décidé la fermeture d'un poste d'enseignant pour la rentrée de septembre 2021, malgré la promesse de maintien du nombre de postes le temps de mener à bien le projet de construction. En dépit de l'opposition des familles, soutenues par les élus de la Communauté de communes, la décision de fermeture a été maintenue.

SCOLAIRE ET SERVICES ASSOCIES

INSCRIPTIONS 2021/2022

Compte-tenu du contexte sanitaire, les inscriptions scolaires pour l'année 2021-2022 se sont déroulées par correspondance (courrier ou mail) du 03 mai 2021 au 21 mai 2021. Pour tout renseignement, l'envoi d'un mail à severine.naudin@damvillers-spincourt.fr est préférable.

La procédure relative à ces inscriptions ainsi que la fiche d'inscription et la liste de pièces à fournir sont consultables et téléchargeables sur le www.damvillers-spincourt.fr rubrique Jeunesse -> Scolaire.

RAPPEL : Sont concernés par l'école obligatoire dès la rentrée de septembre 2021 :

➡ les enfants faisant leur première rentrée en maternelle (enfants nés en 2018 non inscrits ou nés entre le 01 janvier 2019 et le 31 août 2019). Attention, il s'agit de pré-inscriptions. Les admissions définitives sont faites par les directeurs d'établissements scolaires.

➡ les enfants dont la famille a déménagé sur le territoire de la Codecom Damvillers-Spincourt en cours d'année scolaire 2020-2021 mais qui ont fini l'année dans leurs établissements scolaires d'origine.

INSCRIPTIONS RESTAURATION SCOLAIRE ET SERVICES PÉRISCOLAIRES

La Communauté de Communes de Damvillers Spincourt a mis en place un Portail Citoyen, doté d'un Espace famille. Ce Portail vous permet de gérer les absences et les réservations de votre enfant aux services, ainsi que régler vos factures, de consulter vos historiques et être informés sur l'actualité de nos établissements.

➡ Pour les nouvelles familles arrivant sur le territoire de la Communauté de Communes de Damvillers Spincourt, vous devez remplir l'imprimé de DEMANDE D'INSCRIPTION PORTAIL FAMILLE qui se trouve sur le site de la Codecom de Damvillers Spincourt, puis vous recevrez un courrier avec un identifiant afin de créer votre espace famille via <https://portail.berger-levrault.fr/CdcDamvillersSpincourt55230/accueil>.

➡ Pour les familles dont les enfants ont été scolarisés en primaire dans les écoles de la Communauté de Communes de Damvillers Spincourt l'identifiant du portail famille reste valable jusqu'en classe de 3ème.

Les agents restent à votre disposition pour toute question : 03 29 85 95 44 ou 03 29 85 60 68
emmanuelle.clement@damvillers-spincourt.fr.

La Communauté de Communes vous invite également à prendre connaissance du règlement de ces services, il est consultable sur le site internet (<https://damvillers-spincourt.com/jeunesse/restauration-scolaire/>) ainsi que sur demande aux pôles administratifs.

Page d'accueil du portail famille de la Communauté de Communes Damvillers Spincourt

Plus d'infos sur : www.damvillers-spincourt.fr



EXTRASCOLAIRE

VACANCES D'HIVER ET DE PRINTEMPS



Atelier peinture - Spincourt

Durant ces vacances d'hiver 2021, Croc'Loirs à Damvillers a accueilli 13 enfants par semaine. A Spincourt, ce sont 15 enfants qui ont fréquenté nos services la première semaine et 18 la seconde.

Les vacances de printemps ont été perturbées avec le changement de calendrier. De plus, les centres aérés n'ont pu accueillir que les enfants de personnels prioritaires. Encore une fois la Codecom a répondu présente pour les accueillir.



Pâtisserie - Damvillers

VACANCES D'ETE

ENFANTS 3-12ANS

De la Terre à la Lune

Programme commun à Damvillers et Spincourt

- ➔ 12 au 16/07 (14 juillet férié) : Graines de Champion
- ➔ 19 au 24/07 : L'île aux pirates
- ➔ 26 au 30/07 : Les zinzins de l'espace
- ➔ 2 au 6/08 : Promenons-nous dans les contes
- ➔ 9 au 13/08 : Un petit tour en Europe : 13/08 Sortie parc d'attractions

Comment s'inscrire ?

à la Codecom à Damvillers :
Aurore MURARO 06 30 12 25 47
aurore.muraro@damvillers-spincourt.fr
à la Codecom Spincourt :
Carole SALVESTRONI 07 86 02 40 52
carole.salvestroni@damvillers-spincourt.fr



ADOS 13-17ANS

GRAPH

- ➔ 2 au 6 août : camping au lac de Bairon
- ➔ 13/08 sortie parc d'attractions

Comment s'inscrire ?

à la Codecom à Spincourt ou Damvillers
Loic PAILLAUD 06 85 45 81 43
loic.paillaud@damvillers-spincourt.fr

ATTENTION NOMBRE DE PLACES LIMITÉ,
TOUT DOSSIER INCOMPLET NE SERA PAS VALIDE
fiche sanitaire, attestation d'assurance responsabilité civile et PAIEMENT

PETITE ENFANCE

UN NOUVEL INTERVENANT POUR LES CRECHES

POMME DE REINETTE ET POMME D'API

Ivan Gruselle musicien compositeur, pianiste, chanteur, percussionniste, formé à la relaxation et à la méditation propose aux enfants accueillis une transmission de la musique, en axant sa méthode sur l'écoute et la relaxation sonore, le lâcher-prise en musique et la spontanéité. Il se déplace avec ses divers instruments de musique (traditionnels, du monde ou objets du quotidien détournés). Après un temps de formation dispensé aux équipes de chaque structure, les enfants ont découvert avec plaisir ce temps de partage, manipulation, découvertes ! 12 séances sont planifiées.



Animation d'Ivan avec les enfants



Formation du personnel

PADLET

Mais qu'est-ce qu'un Padlet? c'est un «mur virtuel» sur lequel on peut afficher toute sorte de document afin de diffuser, partager : textes, images, enregistrements audio, vidéos, pages internet.

Créé depuis le 19 mai 2020, juste après le dé-confinement, le Padlet du RAM intercommunal regroupe 186 publications (parentalité, droits et devoirs de l'employeur et des assistantes maternelles mais aussi des gardes d'enfants à domicile, développement de l'enfant...). - <https://fr.padlet.com/ramgrainesdeveil/Bookmarks>

The screenshot shows a Padlet board titled "Relais d'Assistant(e)s Maternel(le)s- Parents- Enfants : Les Graines d'Éveil". It features several informational cards:

- Info-RAM**: "Tout amour semé, tôt ou tard. flourish." and "le RAM - Les Graines d'Éveil - est contraint de suspendre ses animations jusqu'à nouvel ordre. Les permanences téléphoniques ainsi que les rendez-vous sont assurés."
- Info Assistant(e)s Maternel(le)s agréé(e)s**: "COVID-19-modes accueil 0-3ans-soutien... PDF document" and "Déclaration des revenus et calculs de l'abattement sur l'impôt : Comment obtenir mes..."
- Info Gardes à domicile**: "pastificatoin_deplacement_professionnel... PDF document" and "SPF" with a photo of a woman.
- Info Parents-Employeurs**: "réussies, vous êtes destinataire d'un courriel contenant un lien temporaire pour réinitialiser votre mot de passe. Si vous renouvelez la démarche, vous recevrez un nouveau lien. Pour garantir la sécurisation de votre compte, votre identifiant et votre mot de passe doivent être robustes. Le code d'accès à votre compte Pajemploi est strictement personnel et il convient de le garder secret." and "Préconisations dans le choix de votre mot de passe"
- Info Parents**: "ça fait quoi d'être parent ? C'est bien beau une série sur la parentalité mais au fait, devenir parent, ça change quoi ? Cette vidéo fait partie d'une série initiée par la MJC Lorraine et le DRE de Laxou. A retrouver sur : etreparent.info"
- Info Futurs Employeurs**: "Maquette-Checklist PDF document" and "Pajemploi".

Page d'accueil du PADLET



VALORISATION DES DÉCHETS

BUDGET - DES RÉSULTATS ALARMANTS

COMPTES ADMINISTRATIFS 2020

NATURES	Investissement	Fonctionnement
Dépenses Nettes	48 901,23	748 105,24
Recettes Nettes	27 563,37	671 813,43
Résultat de l'Exercice	-21 337,86	-76 291,81
Résultat global de l'exercice	-97 629,67	

Les chiffres sont là et sont catastrophique un déficit de fonctionnement de 76 291, 81 € sur un an est constaté (en 2019 ce déficit était déjà de 13 641,44€).

Malgré la maîtrise des dépenses réelles (728 691€ en 2019 et 726 225€ en 2020) ce sont les recettes qui se sont effondrées. Moins 33% pour les recettes liées aux soutiens des éco-organismes et la revente des matériaux recyclés ! Ces recettes dépendent des cours mondiaux des matériaux recyclés qui se sont écroulés en 2020. La Communauté de Commune n'a aucun moyen d'action sur ceux-ci.

D'autres dépenses à venir vont encore s'imposer à la collectivité :

➡ Investissements obligatoires dans les déchetteries intercommunales (réglementation Installation Classée Protection de l'Environnement).

➡ Forte hausse programmée de la TGAP (Taxe Générale sur les Activités Polluantes): voir tableau ci-dessous

Des actions énergiques et difficiles vont devoir êtres mises en œuvre pour y faire face.

Evolution programmée de la Taxe Générale sur les Activités Polluantes subie par les collectivités (€/t)

2019	2020	2021	2022	2023	2024	2025
17€	18€	30€	40€	51€	58€	65€

TGAP appliquée sur les tonnages ordures ménagères, bennes tout-venant et produits dangereux

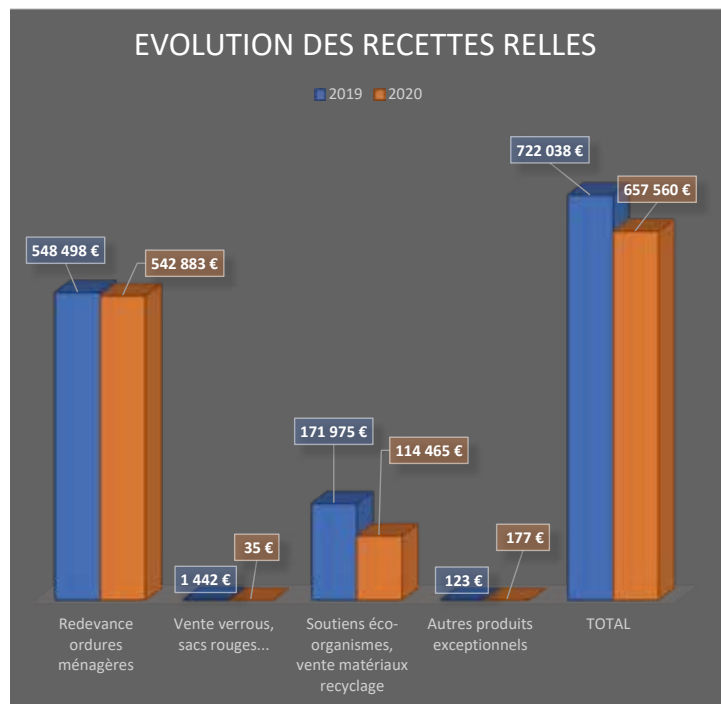

Les chiffres clés 2020

Production annuelle par habitant = 383 kg (hors gravats)

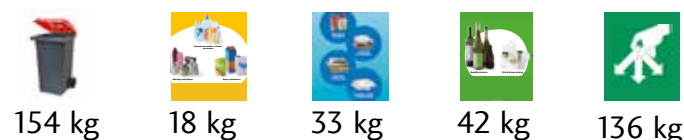

Coût à l'habitant à la charge de la CODECOM (subventions et ventes de matériaux déduits) = **79.23€**

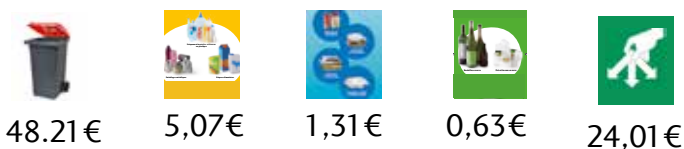

Redevances + vente sacs rouges : **66.11€**

➡ Il manquait **13,12 €/habitant** pour couvrir le coût du service en 2020

Pour rappel, le redevance annuelle actuelle : est de 56 € par personne



Plus pratique et plus rapide, adoptez le prélèvement automatique pour le paiement de votre facture de redevance ordures ménagères.

Téléchargez le contrat d'adhésion sur www.damvillers-spincourt.fr rubrique environnement puis redevance incitative ou demandez-le à servicedechets@damvillers-spincourt.fr

VALORISATION DES DÉCHETS

GESTION DES DÉCHETS MÉNAGERS

Prévention

123 tonnes de déchets verts ont été collectées sur nos 2 déchetteries en 2020 !

Pour éviter les déplacements en déchetterie et réduire les tonnages, pensez à utiliser vos déchets organiques qui se révèlent être une formidable ressource pour fertiliser votre sol. Privilégiez :

- ➔ les espèces à croissance lente (moins de taille)
- ➔ le mulching (technique de tonte sans ramassage de l'herbe)
- ➔ le compostage
- ➔ le boyage de vos végétaux
- ➔ le paillage



Paillage

TRIER C'EST BIEN, BIEN TRIER C'EST INDISPENSABLE !



RAPPEL : les sacs d'ordures ménagères, textiles et objets divers n'ont pas leur place dans les bornes de tri. Videz vos recyclables, ne les imbriquez pas et veillez à les déposer dans le bon conteneur !

REFUS DE TRI EMBALLAGES 25,6%

Rappel :

Le brûlage est strictement interdit par la loi toute l'année !

Le brûlage à l'air libre de vos déchets quels qu'ils soient, est néfaste pour vous-même et pour votre voisinage. Les particules émises polluent l'air et ont un impact sur les cultures et les écosystèmes naturels. Les contrevenants risquent au minimum une amende de 450€ (selon l'Article 131-13 du code pénal).

Pour éviter ces dérives, source de pollution et de gaspillage de ressources, des alternatives existent :

- ➔ Pour vos déchets verts : composte, broyage, paillage...
- ➔ Pour les autres déchets : recyclage (emballages mé-

nagers), reprise en déchetterie (pneus, bois, carton...) reprise filières spécifiques (bâches et ficelles agricoles...).



LE TRI C'EST FACILE, TOUS LES EMBALLAGES ET LES PAPIERS SE TRIENT !



Papiers, cartonnets, briques, bouteilles, flacons, pots, barquettes, films plastiques, boîtes de conserve, canettes, aérosols, couvercles, opercules, collerettes...

NOUVEAU !
Les petits emballages aluminium se trient aussi !

Pour vos démarches concernant votre redevance, un problème de collecte ou toute information sur la gestion de vos déchets : 03 29 85 39 48 ou servicedechets@damvillers-spincourt.fr



GEMAPI - NATURA 2000

ENVIRONNEMENT & JEUNESSE

Dans le cadre des futurs travaux en lien avec nos cours d'eau, un partenariat pourrait être envisageable entre la MFR de Damvillers et la Codecom.

Ces jeunes interviennent déjà sur le marais de Chaumont devant Damvillers d'où l'importance de les associer, de les impliquer dans ces travaux en lien avec le domaine de compétences professionnelles qu'ils étudient.

La sensibilisation à l'Environnement, la connaissance du territoire en terme d'espaces naturels et la préservation de la biodiversité doivent être un enjeu fort, encouragé par les écoles et collèges en lien avec la structure intercommunale d'où des échanges pris auprès des directeurs d'écoles du territoire ainsi que les collèges du secteur.

L'environnement doit unir toutes les générations autour d'une valeur, celle du respect de la Nature, de sa faune, de sa flore.



Nettoyons la Nature - Centre aéré Spincourt - Février 2021

Une Cigogne noire exceptionnelle



100 cm



grenouilles et insectes



18 ans

L'information est arrivée en janvier 2021, la Cigogne noire « CM32 » a été retrouvée morte pour une raison inconnue près de Narbonne. Mais pourquoi s'intéresser à cet oiseau ? Tout simplement parce que « CM32 » était une star parmi les oiseaux.

Cette Cigogne noire née au Luxembourg en 2008 a été baguée au nid par Patrick Lorgé. La bague orange mise sur une de ses pattes portant le code « CM32 » devenait ainsi son identification pour de multiples observateurs tout au long de sa vie.

C'est en 2012 que cet oiseau fit ses premières apparitions dans les alentours de Spincourt et notamment sur la RNR de l'étang d'Amel. Cette année-là, elle empêche même le couple de Cigogne blanche de nicher sur le site, en venant régulièrement se poser sur le nid de ce dernier. Pourtant présent depuis plusieurs années, ce couple ne reviendra pas, probablement dû à cette cousine gênante... Dès lors, cette Cigogne noire sera observée chaque année sur la RNR de l'étang d'Amel au printemps et en été, en phase de repos et de nourrissage. Peu farouche, alors que l'espèce évite le plus possible l'Homme, elle sera parfois vue près des villages de Senon et d'Amel-sur-l'étang. Sa dernière observation sur la RNR sera faite en juillet 2020.

Fait marquant lors de ses hivers, cette cigogne ne rejoint pas l'Afrique comme ses congénères mais préfère passer la mauvaise saison à la... réserve africaine de Sigean, dans le sud de la France. Cette particularité lui vaudra d'être connue par de nombreux observateurs locaux.

En 2016, grâce la mobilisation de la réserve africaine de Sigean, « CM32 » est capturée sur la commune de Loison par la LPO France et l'ONF et est équipée d'une balise GPS. Suite à ça, ses déplacements quotidiens sont connus et apportent des informations intéressantes sur le territoire de l'espèce pendant la belle saison et sur sa migration. C'est également à ce moment qu'elle est baptisée « Diva » par Didier Vacheron, agent ONF local et impliqué dans la protection des oiseaux, malheureusement aujourd'hui disparu.

Que ce soit dans son pays natal au Luxembourg, en Allemagne où elle a été vue quelques fois, sur la RNR de l'étang d'Amel où elle passait la belle saison profitant du calme meusien ou dans la réserve africaine de Sigean parmi les girafes et les rhinocéros, de nombreux amoureux des oiseaux ont pu suivre cette Cigogne noire particulière pendant 13 ans et qu'on n'est pas prêt d'oublier.

Portrait

Raphael JILET
Conservatoire d'espaces naturels de Lorraine
ijilet@cen-lorraine.fr

DEVELOPPEMENT LOCAL

SANTE

Vaccination

Depuis le début de la crise sanitaire, dans le cadre de son projet de Contrat Local de Santé, la Codecom a apporté son soutien aux autorités sanitaires et aux professionnels de santé. Ainsi, durant plusieurs semaines, la Communauté de Communes a mis à disposition des maisons de santé de Damvillers et Spincourt un appui administratif dans le cadre de la campagne de vaccination. Point d'orgue le vendredi 23 avril 2021 avec la campagne «Allez vers» où toute la journée 275 patients ont pu se faire vacciner une première fois.

Une belle opération saluée par tous qui a été renouvelée pour la deuxième injection le 21 mai.

Travaux

Le projet d'extension de la maison de santé de Spincourt est lancé, la réunion de préparation avec les entreprises retenues s'est déroulée le 5 mai à la Codecom. L'entreprise Chollet titulaire des lots gros œuvre, terrassement, a débuté les travaux fin mai.

L'opération déjà soutenue par l'Etat a reçu un financement de la Région Grand Est. Un dossier auprès du Département de la Meuse est en cours d'instruction.



A la maison de Santé de Spincourt

RELANCE DE COMMERCES

Après des mois de travaux le projet de relance d'activités commerciales arrive à son terme à Saint Laurent sur Othain. L'ancienne boulangerie liquidée, a fait l'objet de gros travaux de rénovation. Deux cellules commerciales indépendantes ont été créées ainsi qu'un appartement à l'étage. L'isolation thermique renforcée avec des matériaux biosourcés ainsi que l'installation de pompes à chaleur, donneront aux locataires un confort optimal. La 1ère cellule est toujours disponible : 159 m², grand plateau avec de multiples possibilités d'agencement.

Pour plus d'informations, contacter Florence BREUIL :

06 77 16 27 70

ou florence.breuil@damvillers-spincourt.fr



1ère cellule toujours disponible

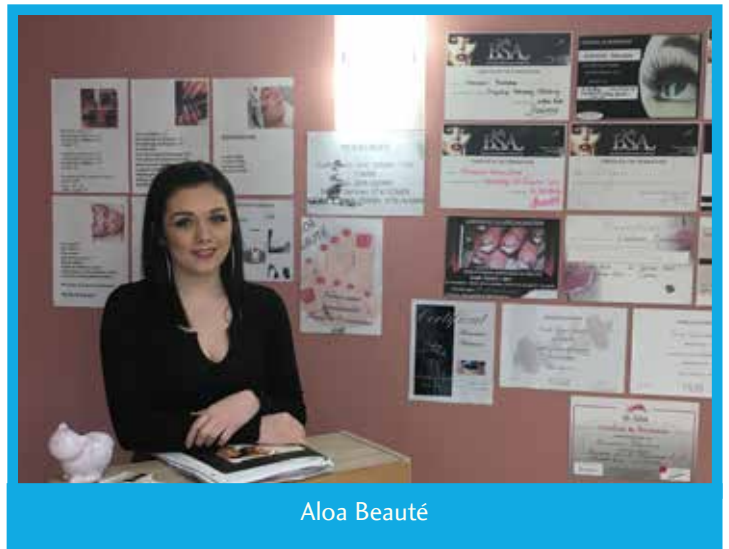

Aloa Beauté

Dans la seconde cellule, Mme Hermann Amandine a installé son salon de beauté. Vous y retrouverez des prestations de massages, vernis semi-permanent, ongles en gel mains et pieds, beauté des pieds, maquillage de jour et nuit, rehaussement, extension et teinture de cils.

ALOA Beauté

9 rue du Colonel REDER 55150 Saint Laurent sur Othain

Tél. : 06 31 43 33 98

A suivre sur Facebook :: Aloa Beauté AmandineH



DEVELOPPEMENT LOCAL

C'EST PRES DE CHEZ VOUS

Anna créations

Il y a des moments dans la vie que l'on n'oublie jamais et des personnes, qui l'espace de quelques heures, vous font oublier tous vos soucis.

Anna JAKUSIK est l'une d'entre elles car avec son sourire, sa bonne humeur et malgré les soucis liés à la crise sanitaire et à la baisse d'activité, elle a toujours une idée pour ses prochaines créations.

Installée à Sorbey, créatrice de robes de mariées sur mesure, elle vous accueille dans son nouvel atelier qui est à son image, lumineux !

Elle est modeste, Anna, et elle a du talent ! la preuve : elle fait partie désormais du fleuron des Artisans du Grand Est étant inscrite au registre des métiers d'Art. Alors pour le plus beau jour de votre vie, Mesdames, pour un prix tout doux : faites-lui confiance. Anna c'est « l'Artisane du plus beau jour de votre vie » et c'est une fierté pour notre Communauté de Communes de le faire savoir car nos artisans ont du talent.

Anna JAKUSIK

7, rue des Grèves 55230 SORBEY

Tél. : 06 45 99 93 33 Site web : www.jakusik.fr/

Email : entreprisejakusik@gmail.com

A suivre sur Facebook :: Anna-créations



Création d'Anna



PH Automobiles

PH Automobiles

Depuis le 31 décembre 2020 le garage Louis de Constantine a changé de propriétaire.

Anthony HOLOT et Dylan PEREIRA CONCALVES vous accueillent désormais sous l'enseigne Auto Distribution (AD).

Nos 2 jeunes entrepreneurs ont une solide expérience qu'ils mettent au service de leurs clients alliant sens de l'écoute et savoir-faire. Leur page Facebook vous permet de suivre leur actualité et leur promo.

PH Automobiles

3 Hameau de Constantine, 55230 Rouvrois-sur-Othain

03 29 85 92 01

A suivre sur Facebook : PH Automobiles

Les produits locaux ont le vent en poupe

Vous connaissez certainement l'Auberge du Caillou Saint-Martin pour ses succulents petits plats du jour, ou pour ses formidables soirées à thème, voire même, plus récemment, pour ses plats à emporter ?

Désormais, l'Auberge propose également une boutique de produits du terroir : viande, charcuterie, fromages, les glaces de Meuse, des légumes Bio des Meix du Beaugeron, des sirops de l'Atelier de Clotilde, de la farine et des lentilles Bio du GAEC BIO, de la bière de Doncourt-les Longuyon, des vins des Côtes de Meuse et des Côtes de Toul, des compotes des Côtes de Meuse... Marine, Gaby et Christelle veulent le meilleur et travaillent avec les producteurs locaux, à l'échelle de la Lorraine et en font profiter les clients du restaurant

L'Auberge du Caillou Saint-Martin

Hameau de Constantine, 55230 Rouvrois-sur-Othain

03 29 29 88 95 66 - www.caillou.st.martin.fr

A suivre sur Facebook : L'Auberge du Caillou St Martin



Epicerie sèche de la boutique du Caillou

TOURISME CULTURE

SORTIR

RANDONNÉE

L'office de tourisme des Portes de Verdun a finalisé le sentier « A l'entrée du Champs de Bataille », depuis Azannes vers le PC du Colonel Driant.

Un autre sentier sera ouvert au public le 14 juillet :

« Du Caillou à l'Othain ». Deux départs possibles : depuis Sorbey ou depuis Saint-Laurent-sur-Othain, avec une grande boucle de 20 km ou deux « petites » variantes de 10 km. Vous pourrez découvrir tout au long du parcours : le Caillou Saint Martin, le Mont Cey, les méandres de l'Othain, les étangs de Sorbey et les lavoirs de Saint-Laurent. La Commune de Sorbey va également agrémenter le circuit de photos, de bancs, tables de pique nique...



LAND OF MEMORY

Les travaux au Camp Marguerre touchent à leur fin

L'entreprise Albrand, de Belleville sur Meuse, a terminé sa mission de préservation des bâtiments du Camp Marguerre. 5 bâtiments ont été nettoyés, étanchéifiés et consolidés à l'aide d'échafaudages. Nous avons conservé les aspects extérieurs des bâtiments, tout en les renforçant de l'intérieur. Ces bâtiments sont désormais fermés au public et ne pourront être visitables que de l'extérieur ou lors de visites guidées.

L'entreprise Chollet termine elle sa mission de création d'un nouveau parcours de visite avec allées en béton, balisage du parcours...

L'inauguration du nouveau parcours est prévue cet été.



Vue d'un bâtiment nettoyé et consolidé

PANNEAUX D'INFORMATIONS NUMÉRIQUES

3 panneaux d'informations numériques vont être déployés sur le territoire, à Damvillers, à Dommary-Baroncourt, et à Spincourt. Sur les axes principaux du territoire.

Ils serviront à diffuser des informations de la CODECOM (ramassage des ordures ménagères, informations scolaires, permanences des différents services...), mais également des annonces des manifestations organisées sur le territoire, notamment par les associations locales. Le panneau de Spincourt permettra également de diffuser des vidéos types films ou matchs de football en plein air. Ces panneaux seront financés par l'Europe via les fonds LEADER et par l'Etat, via la DETR.



Montage photo du panneau prévu à Spincourt

APPLICATION LOCALE DANS VOTRE POCHE

L'application s'appelle « Portes de Verdun », et permet de réserver directement les services et prestations touristiques du territoire (ex : hébergements), de découvrir ce qu'il y a à faire et à voir (idées de sorties en famille) et d'avoir un agenda des manifestations.

Cette application est actuellement disponible gratuitement sur ANDROID et le sera très prochainement sur IOS.

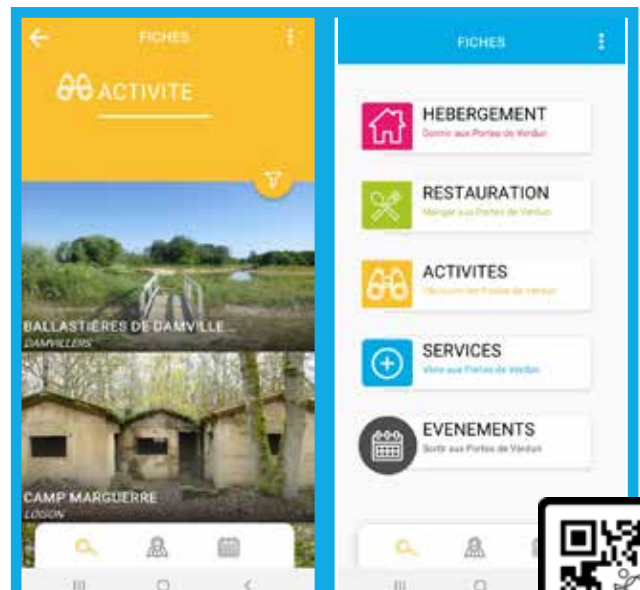

Copies d'écrans de l'application



03 29 85 60 62
www.vieuxmetiers.com



ÉVÉNEMENTS : DONNEZ-NOUS DE VOS NOUVELLES !

Rendez-vous sur
www.portesdeverdun.com
pour nous communiquer vos
événements prévus en 2021.

Vous entrez directement
les informations qui vous
concernent et elles appa-
raissent sur nos différen-
ts supports de communication,
(site internet, applications,
panneaux...).